

Flamingo - Catálogo 2026 - 03.indd 1 15/07/2025 19:52:36



REF. **57108**	Mesa **Prime** Orgânica	Cor: Amêndoa | Detalhe Pau Ferro | Tampo Laminado Cinamomo	A: **78** L: **130** C: **240** cm
REF. **102**	Cadeira **Romana**	Cor: Amêndoa | Tela Palha Sextavada | Tecido 119	A: **87** L: **50** P: **58** cm

Flamingo - Catálogo 2026 - 03.indd 2 15/07/2025 19:52:37

REF. **57013**	Mesa **Celina** Oval	Cor: Nogueira | Tampo Laminado Cinamomo	A: **78** L: **130** C: **180** cm
REF. **57103**	Aparador **Celina**	Cor: Nogueira | Tampo Laminado Nogueira	A: **78** L: **55** C: **130** cm
REF. **121**	Cadeira **Brizza**	Cor: Nogueira | Tecido 115	A: **80** L: **53** P: **60** cm



Flamingo - Catálogo 2026 - 03.indd 3 15/07/2025 19:52:39



REF. **57109**	Mesa **Milena** Oval	Cor: Nogueira | Detalhe Pau Ferro | Tampo Laminado Cinamomo	A: **78** L: **130** C: **180** cm
REF. **57104**	Aparador **Olivia**	Cor: Nogueira | Detalhe Pau Ferro | Tampo Laminado Nogueira	A: **78** L: **45** C: **130** cm
REF. **120**	Cadeira **Betina**	Cor: Nogueira | Tecido 129	A: **88** L: **46** P: **59** cm



Flamingo - Catálogo 2026 - 03.indd 4 15/07/2025 19:52:40

REF. **57134**	Mesa **Thalia** Orgânica	Cor: Amêndoa | Tampo Laminado Cinamomo	A: **78** L: **130** C: **180** cm
REF. **123**	Cadeira **Alysa**	Cor: Amêndoa | Tecido 127	A: **88** L: **46** P: **55** cm



Flamingo - Catálogo 2026 - 03.indd 5 15/07/2025 19:52:41



REF. **57126**	Mesa **Natália** Orgânica	Cor: Amêndoa | Tampo Laminado Cinamomo	A: **78** L: **130** C: **180** cm
REF. **57103**	Aparador **Celina**	Cor: Amêndoa | Tampo Laminado Amêndoa	A: **78** L: **55** C: **130** cm
REF. **100**	Cadeira **Zara**	Cor: Amêndoa | Tela Palha Sextavada | Tecido 130	A: **88** L: **46** P: **55** cm



Flamingo - Catálogo 2026 - 03.indd 6 15/07/2025 19:52:42



REF. **57092**	Mesa **Sofia**	Cor: Nogueira | Tampo Laminado Nogueira	A: **78** L: **110** C: **180** cm
REF. **57105**	Aparador **Sofia**	Cor: Nogueira | Tampo Laminado Nogueira	A: **78** L: **55** C: **130** cm
REF. **114**	Cadeira **Ayla**	Cor: Nogueira | Tela Palha Sextavada | Tecido 131	A: **86** L: **46** P: **59** cm

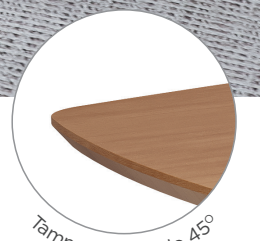

Flamingo - Catálogo 2026 - 03.indd 7 15/07/2025 19:52:43



REF. **57121**	Mesa **Aurora**	Cor: Amêndoa | Tampo Laminado Amêndoa	A: **78** L: **110** C: **180** cm
REF. **119**	Cadeira **Cecilia**	Cor: Amêndoa | Tecido 133	A: **88** L: **46** C: **55** cm

Flamingo - Catálogo 2026 - 03.indd 8 15/07/2025 19:52:45

REF. **57106**	Mesa **Arizona**	Cor: Nogueira | Tampo Laminado Cinamomo	A: **78** L: **110** C: **250** cm
REF. **105**	Cadeira **Liz**	Cor: Nogueira | Tecido 113	A: **94** L: **50** P: **51** cm



Flamingo - Catálogo 2026 - 03.indd 9 15/07/2025 19:52:46

REF. **57122**	Mesa **Serena**	Cor: Nogueira | Tampo Laminado Nogueira	A: **78** L: **90** C: **180** cm
REF. **101**	Cadeira **Luna**	Cor: Nogueira | Tecido 124	A: **87** L: **50** P: **58** cm



Flamingo - Catálogo 2026 - 03.indd 10 15/07/2025 19:52:47

REF. **57115**	Mesa **Isadora**	Cor: Amêndoa | Detalhe Pau Ferro | Tampo Laminado Amêmdoa	A: **78** L: **120** C: **220** cm
REF. **110**	Cadeira **Marie**	Cor: Amêndoa | Tela Sintética | Tecido 132	A: **94** L: **50** P: **51** cm



Tampo Chanfrado 45°

Flamingo - Catálogo 2026 - 03.indd 11 15/07/2025 19:52:48



REF. **57120**	Mesa **Eloá**	Cor: Amêndoa | Tampo Laminado Cinamomo	A: **78** L: **90** C: **180** cm
REF. **126**	Cadeira **Fiorella**	Cor: Amêndoa | Encosto e Assento Laminado Cinamomo	A: **88** L: **46** C: **55** cm

Flamingo - Catálogo 2026 - 03.indd 12 15/07/2025 19:52:50



REF. **57132**	Mesa **Florença**	Cor: Nogueira | Tampo Laminado Nogueira	A: **78** L: **90** C: **160** cm
REF. **98**	Cadeira **Jaqueline**	Cor: Nogueira | Tecido 124	A: **100** L: **45** P: **50** cm

Flamingo - Catálogo 2026 - 03.indd 13 15/07/2025 19:52:51



REF. **57133**	Mesa **Larissa**	Cor: Nogueira | Tampo Laminado Nogueira	A: **78** D: **137** cm
REF. **103**	Cadeira **Iria**	Cor: Nogueira | Tela Palha Sextavada | Tecido 112	A: **98** L: **45** C: **50** cm

Flamingo - Catálogo 2026 - 03.indd 14 15/07/2025 19:52:52



REF. **57080**	Mesa **Amélia**	Cor: Nogueira | Vidro Off White	A: **78** D: **137** cm
REF. **120**	Cadeira **Betina**	Cor: Nogueira | Tecido 121	A: **88** L: **46** P: **59** cm

Flamingo - Catálogo 2026 - 03.indd 15 15/07/2025 19:52:53

REF. **57076**	Mesa **Maitê**	Cor: Nogueira | Vidro Off White	A: **78** D: **100** cm
REF. **108**	Cadeira **Romana**	Cor: Nogueira | Tela Sintética | Tecido 122	A: **87** L: **50** P: **58** cm

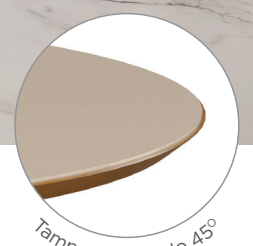



REF. **57089**	Mesa **Elisa**	Cor: Nogueira | Vidro Off White	A: **78** L: **90** C: **160** cm
REF. **125**	Cadeira **Martina**	Cor: Nogueira | Detalhe em madeira | Tecido 124	A: **86** L: **46** P: **59** cm

Flamingo - Catálogo 2026 - 03.indd 17 15/07/2025 19:52:56

REF. **57128**	Mesa **Valentina**	Cor: Amêndoa | Tampo Laminado Cinamomo	A: **78** L: **90** C: **160** cm
REF. **114**	Cadeira **Ayla**	Cor: Amêndoa | Tela Palha Sextavada | Tecido 130	A: **86** L: **46** P: **59** cm



Flamingo - Catálogo 2026 - 03.indd 18 15/07/2025 19:52:57



REF. **57087**	Mesa **Helena**	Cor: Nogueira | Vidro Off White	A: **78** L: **90** C: **160** cm
REF. **105**	Cadeira **Liz**	Cor: Nogueira | Tecido 134	A: **94** L: **50** P: **51** cm

Flamingo - Catálogo 2026 - 03.indd 19 15/07/2025 19:52:59

REF. **57096**	Mesa **Rejane**	Cor: Nogueira | Tampo Laminado Cinamomo	A: **78** L: **90** C: **160** cm
REF. **101**	Cadeira **Luna**	Cor: Nogueira | Tecido 127	A: **87** L: **50** P: **58** cm



Flamingo - Catálogo 2026 - 03.indd 20 15/07/2025 19:53:00



REF. **57012**	Mesa **Karine**	Cor: Nogueira | Vidro Off White	A: **78** L: **140** C: **140** cm
REF. **120**	Cadeira **Betina**	Cor: Nogueira | Tecido 135	A: **88** L: **46** P: **59** cm

Flamingo - Catálogo 2026 - 03.indd 21 15/07/2025 19:53:02



REF. **57110**	Mesa Lateral **Alta**	Cor: Nogueira | Tampo Laminado Nogueira	A: **65** L: **55** C: **55** cm
REF. **57111**	Mesa Lateral **Baixa**	Cor: Nogueira | Tampo Laminado Nogueira	A: **55** L: **45** C: **45** cm
REF. **57112**	Mesa Central	Cor: Nogueira | Detalhe Pau Ferro | Tampo Laminado Nogueira	A: **42** L: **60** C: **110** cm
REF. **118**	Poltrona **Ellen**	Cor: Nogueira | Detalhe Pau Ferro | Tecido 127	A: **78** L: **69** C: **73** cm



Flamingo - Catálogo 2026 - 03.indd 22 15/07/2025 19:53:03



REF. **122** Banqueta **Eva** Cor: Nogueira | Tecido 123 A: **103** L: **42** P: **53** cm

Flamingo - Catálogo 2026 - 03.indd 23 15/07/2025 19:53:04





REF. **57135** Mesa Bistrô **Thalia**
Cor: Nogueira | Tampo Laminado Cinamomo
A: **105** D: **80** cm

REF. **106** Banqueta **Madri**
Cor: Nogueira | Tecido 115
A: **103** L: **42** P: **53** cm





REF. **57107** Mesa Bistrô **Luar**
Cor: Amêndoa | Tampo Laminado Cinamomo
A: **105** D: **80** cm

Banqueta **Madri**
Cor: Amêndoa | Tecido 125
REF. **111** - Tela Palha Sextavada / REF. **112** - Tela Palha Sintética
A: **103** L: **42** P: **53** cm

Flamingo - Catálogo 2026 - 03.indd 24 15/07/2025 19:53:06





REF. **57135** Mesa Bistrô **Thalia**
Cor: Nogueira | Tampo Laminado Nogueira
A: **105** D: **80** cm

REF. **116** Banqueta **Luara**
Cor: Nogueira | Tecido 128
A: **103** L: **42** P: **50** cm



REF. **124** Banqueta Giratória **Isis**
Cor: Nogueira | Tecido 137
A: **84** L: **40** P: **40** cm



Flamingo - Catálogo 2026 - 03.indd 25 15/07/2025 19:53:08



REF. **57064**	Mesa **Naiara**	Cor: Nogueira | Vidro Off White	A: **78** L: **90** C: **160** cm
REF. **54065**	Aparador **Naiara**	Cor: Nogueira | Vidro Off White	A: **78** L: **40** C: **110** cm
REF. **94**	Cadeira **Beatriz**	Cor: Nogueira | Tecido 115	A: **95** L: **45** P: **50** cm



Flamingo - Catálogo 2026 - 03.indd 26 15/07/2025 19:53:09



REF. **57059**	Mesa **Adriana**	Cor: Nogueira | Vidro Off White	A: **78** L: **90** C: **160** cm
REF. **86**	Cadeira **Sofia**	Cor: Nogueira | Tecido 114	A: **100** L: **50** P: **54** cm

Flamingo - Catálogo 2026 - 03.indd 27 15/07/2025 19:53:10



REF. **57006**	Mesa **Pérola**	Cor: Nogueira | Tampo Laminado Nogueira	A: **78** L: **85** C: **160** cm
REF. **94**	Cadeira **Beatriz**	Cor: Nogueira | Tecido 132	A: **95** L: **45** P: **50** cm

Flamingo - Catálogo 2026 - 03.indd 28 15/07/2025 19:53:11



57108 - Mesa **Prime** Orgânica
A: **78** L: **130** C: **240** cm



57126 - Mesa **Natália** Orgânica
A: **78** L: **130** C: **180** cm



57134 - Mesa **Thalia** Orgânica
A: **78** L: **130** C: **180** cm



Mesa **Arizona**
57106 - A: **78** L: **110** C: **250** cm
57083 - A: **78** L: **90** C: **180** cm
57090 - A: **78** L: **90** C: **160** cm
57082 - A: **78** L: **90** C: **120** cm



Mesa **Sofia**
57092 - A: **78** L: **110** C: **180** cm
57093 - A: **78** L: **110** C: **160** cm



Mesa **Eloá**
57120 - A: **78** L: **90** C: **180** cm
57119 - A: **78** L: **90** C: **160** cm



57121 - Mesa **Aurora**
A: **78** L: **110** C: **180** cm



Mesa **Serena**
57125 - A: **78** L: **110** C: **250** cm
57122 - A: **78** L: **90** C: **180** cm
57124 - A: **78** L: **90** C: **160** cm
57123 - A: **78** L: **90** C: **120** cm



57115 - Mesa **Isadora**
A: **78** L: **120** C: **220** cm

Flamingo - Catálogo 2026 - 03.indd 29 15/07/2025 19:53:16



57013 - Mesa **Celina** Oval
A: **78** L: **130** C: **180** cm



57109 - Mesa **Milena** Oval
A: **78** L: **130** C: **180** cm



Mesa **Florença**
57132 - A: **78** L: **90** C: **160** cm
57131 - A: **78** L: **90** C: **120** cm
57130 - A: **78** L: **90** C: **90** cm



Mesa **Rejane**
57094 - A: **78** L: **90** C: **180** cm
57096 - A: **78** L: **90** C: **160** cm
57095 - A: **78** L: **90** C: **120** cm



Mesa **Valentina**
57129 - A: **78** L: **90** C: **180** cm
57128 - A: **78** L: **90** C: **160** cm
57127 - A: **78** L: **90** C: **120** cm



Mesa **Elisa** c/ Vidro
57098 - A: **78** L: **90** C: **180** cm
57089 - A: **78** L: **90** C: **160** cm
57088 - A: **78** L: **90** C: **120** cm



Mesa **Naiara** c/ Vidro
57117 - A: **78** L: **90** C: **180** cm
57064 - A: **78** L: **90** C: **160** cm
57063 - A: **78** L: **90** C: **120** cm
57062 - A: **78** L: **90** C: **90** cm



Mesa **Helena** c/ Vidro
57097 - A: **78** L: **90** C: **180** cm
57087 - A: **78** L: **90** C: **160** cm
57086 - A: **78** L: **90** C: **120**cm



57012 - Mesa **Karine** c/ Vidro
A: **78** L: **140** C: **140** cm

Flamingo - Catálogo 2026 - 03.indd 30 15/07/2025 19:53:19



Mesa **Adriana** c/ Vidro
57074 - A: **78** L: **90** C: **180** cm
57059 - A: **78** L: **90** C: **160** cm
57060 - A: **78** L: **90** C: **120** cm
57065 - A: **78** L: **90** C: **90** cm



Mesa **Pérola**
57118 - A: **78** L: **85** C: **180** cm
57006 - A: **78** L: **85** C: **160** cm
57005 - A: **78** L: **85** C: **120** cm
57000 - A: **78** L: **90** C: **90** cm



57133 - Mesa **Larissa**
A: **78** D: **137** cm



57080 - Mesa **Amélia** c/ Vidro
A: **78** D: **137** cm



57076 - Mesa **Maitê** c/ Vidro
A: **78** D: **100** cm



57107 - Mesa Bistrô **Luar**
A: **105** D: **80** cm



57135 - Mesa Bistrô **Thalia**
A: **105** D: **80** cm



REF. **57061 -** Base **Savana**
A: **78** L: **60** C: **1200** cm



REF. **57054 -** Base **Itália**
A: **78** L: **70** C: **70** cm

Flamingo - Catálogo 2026 - 03.indd 31 15/07/2025 19:53:22



57103 - Aparador **Celina**
A: **78** L: **55** C: **130** cm



57105 - Aparador **Sofia**
A: **78** L: **55** C: **130** cm



57104 - Aparador **Olivia**
A: **78** L: **45** C: **130** cm



54065 - Aparador **Naiara** c/ Vidro
A: **78** L: **40** C: **110** cm



57112 - Mesa Central Orgânica
A: **42** L: **60** C: **110** cm



57110 - Mesa Lateral Alta
A: **65** L: **55** C: **55** cm



57111 - Mesa Lateral Baixa
A: **55** L: **45** C: **45** cm



REF. **118** - Poltrona Ellen
A: **78** L: **69** P: **73** cm



REF. **121** - Cadeira **Brizza**
A: **80** L: **53** P: **60** cm

REF. **107**
Tela Sintética



REF. **100** - Cadeira **Zara**
Tela Palha Sextavada
A: **88** L: **46** P: **55** cm

REF. **108**
Tela Sintética



REF. **102** - Cadeira **Romana**
Tela Palha Sextavada
A: **87** L: **50** P: **58** cm

REF. **109**
Tela Sintética



REF. **103** - Cadeira **Iria**
Tela Palha Sextavada
A: **98** L: **45** P: **50** cm

REF. **110**
Tela Sintética



REF. **104** - Cadeira **Marie**
Tela Palha Sextavada
A: **94** L: **50** P: **51** cm

REF. **115**
Tela Sintética



REF. **114** - Cadeira **Ayla**
Tela Palha Sextavada
A: **86** L: **46** P: **59** cm

Flamingo - Catálogo 2026 - 03.indd 32 15/07/2025 19:53:25





Lado de trás do encosto estofado

REF. **120** - Cadeira **Betina**
A: **88** L: **46** P: **59** cm



Lado de trás do encosto laminado

REF. **125** - Cadeira **Martina**
A: **88** L: **46** P: **59** cm



REF. **101** - Cadeira **Luna**
A: **87** L: **50** P: **58** cm



REF. **119** - Cadeira **Cecilia**
A: **88** L: **46** P: **55** cm



REF. **123** - Cadeira **Alysa**
A: **88** L: **46** P: **55** cm



REF. **126** - Cadeira **Fiorella**
A: **88** L: **46** P: **55** cm



REF. **105** - Cadeira **Liz**
A: **94** L: **50** P: **51** cm



REF. **98** - Cadeira **Jaqueline**
A: **100** L: **45** P: **50** cm



REF. **86** - Cadeira **Sofia**
A: **100** L: **50** P: **54** cm



REF. **94** - Cadeira **Beatriz**
A: **95** L: **45** P: **50** cm



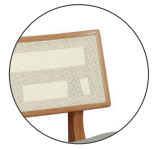

REF. **112**
Tela Sintética

REF. **111** - Banqueta **Madri**
Tela Palha Sextavada
A: **103** L: **42** P: **53** cm



REF. **106** - Banqueta **Madri**
A: **103** L: **42** P: **53** cm



REF. **116** - Banqueta **Luara**
A: **103** L: **42** P: **53** cm





Lado de trás do encosto estofado

REF. **122** - Banqueta **Eva**
A: **103** L: **42** P: **53** cm



REF. **124** - Banqueta Giratória **Isis**
A: **84** L: **40** P: **40** cm

Flamingo - Catálogo 2026 - 03.indd 33 15/07/2025 19:53:28

OPÇÕES DE **TECIDOS**

O tecido certo faz toda a diferença no seu lar. Descubra nossa coleção exclusiva, pensada para unir conforto, estilo e praticidade em cada detalhe. São opções com alta durabilidade, fácil manutenção e acabamentos que valorizam qualquer ambiente.



TECIDO **112**

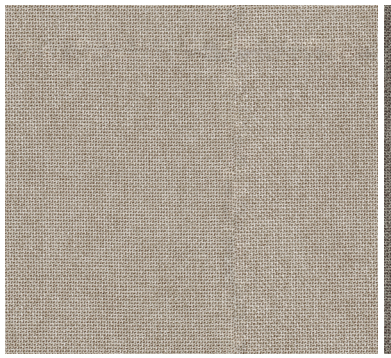

TECIDO **113**

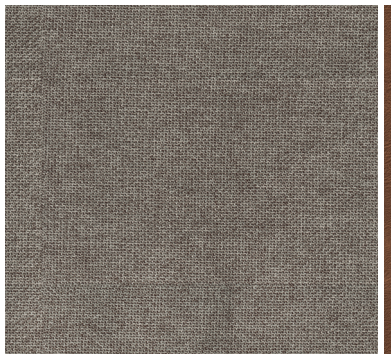

TECIDO **114**



CORINO **115**

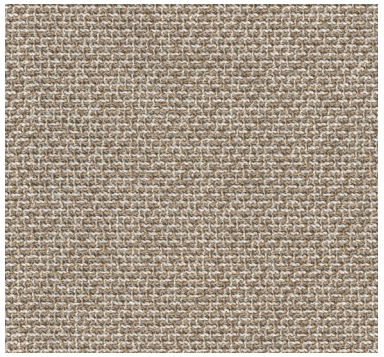

TECIDO **119**



CORINO **120**

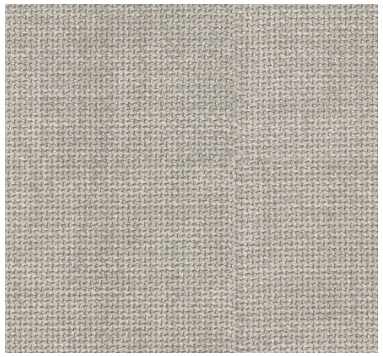

TECIDO **121**

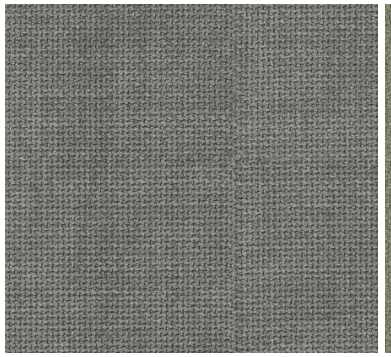

TECIDO **122**

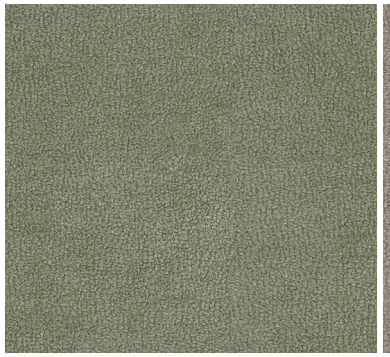

TECIDO **123**

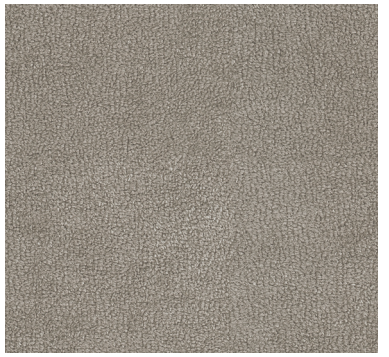

TECIDO **124**

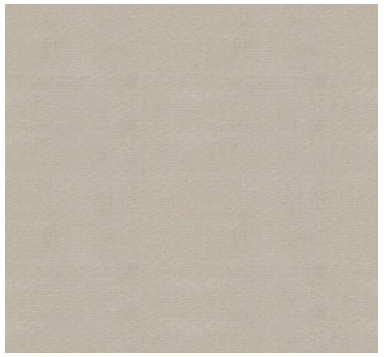

CORINO **125**

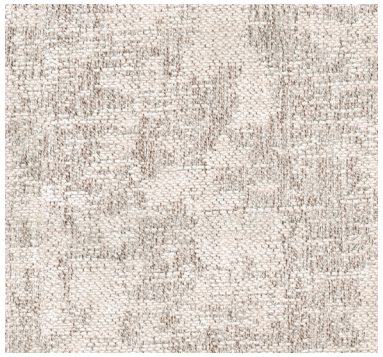

TECIDO **127**

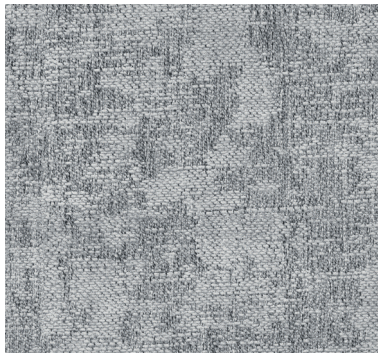

TECIDO **128**

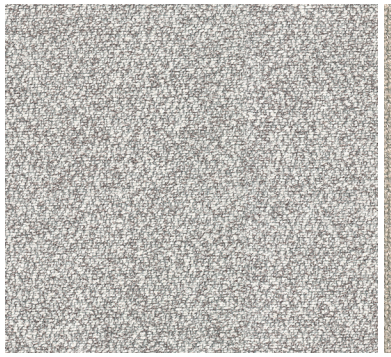

TECIDO **129**

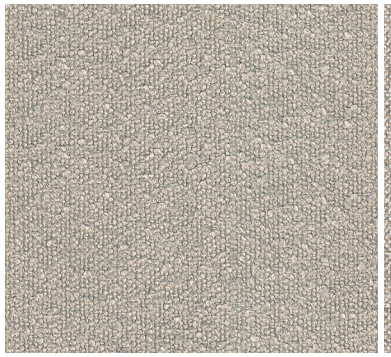

TECIDO **130**

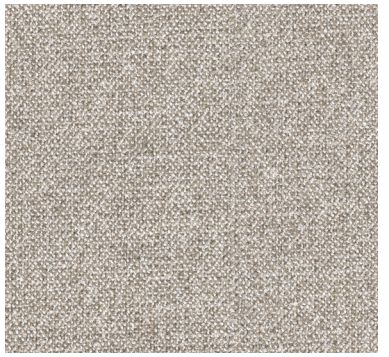

TECIDO **131**

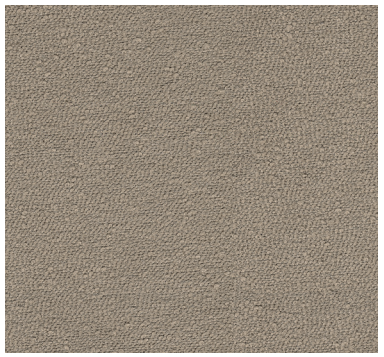

TECIDO **132**

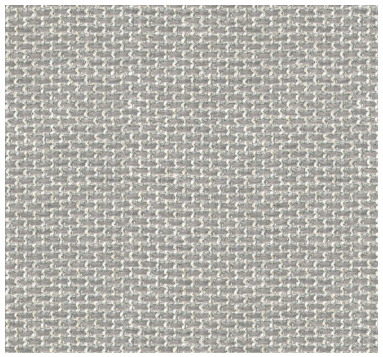

TECIDO **133**



TECIDO **134**

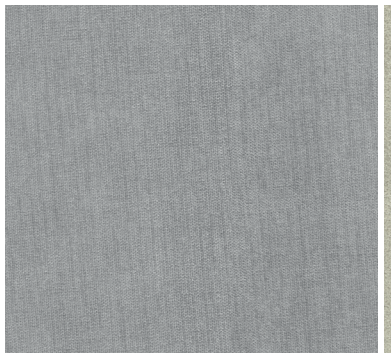

TECIDO **135**



CORINO **136**



CORINO **137**

Flamingo - Catálogo 2026 - 03.indd 34 15/07/2025 19:54:02

OPÇÕES DE **PINTURA**

CADEIRAS | PÉS DE MESAS | BASES



AMÊNDOA



NOGUEIRA

OPÇÕES DE **TAMPOS**



AMÊNDOA



NOGUEIRA



GENGIBRE BP

OPÇÕES DE **VIDROS**



OFF WHITE

Flamingo - Catálogo 2026 - 03.indd 35 15/07/2025 19:54:06

Flamingo
móveis

Fone / Whatsapp
(49) 3333 0399

Rod. BR 282, Km - Rua Orfeu Tápia
Distrito Industrial II, nº 118 - CEP 89865-000
Nova Erechim - SC

flamingo@moveisflamingo.com.br

www.moveisflamingo.com.br

@moveisflamingo

Móveis Flamingo

PROTEJA O MEIO AMBIENTE.

OS PRODUTOS FLAMINGO PODEM SER ALTERADOS CONFORME A NECESSIDADE E CONDIÇÕES DE MELHORIA, E ESTÃO SUJEITOS A MUDANÇAS SEM PRÉVIO AVISO. IMAGENS MERAMENTE ILUSTRATIVAS.